



Foster & Kinship Care Education Program

Programa Educativo para Padres de Crianza y Pariente Que Cuidan De Otro Pariente

Horario de Primavera – Febrero a Junio 2020

Enero, 2020

TABLA DE CONTENIDOS

Bienvenidos al programa de Foster and Kinship Care [FKCE] de Los Angeles City College!
Aquí puede encontrar el horario de nuestras clases para el semestre de primavera. Estamos ofreciendo clases en Español para la renovación de las tarifas B, D, y F, y las clases de entrenamiento inicial para la Tarifa D y F. Estas clases han sido diseñadas para ayudarlos a seguir creciendo profesional y personalmente como padres de crianza. Es admirable la labor que está haciendo con sus hijos!

Preguntas Frecuentes	Pág. 2
Clases de Renovación	Pág. 3 - 4
Clase de Primeros Auxilios	Pág. 5
Clases de Certificación Tarifa D / F	Pág. 6 - 7
¿Dónde voy a clase? / Mapas	Pág. 8

Tenga en cuenta que **sólo necesita registrarse** para las clases de entrenamiento inicial. Para las clases de entrenamiento inicial de Tarifa D o F debe atender todas las 16 horas para recibir la licencia en esta tarifa.

Si está interesado en ser un Padre de Recursos (Crianza o Adoptivo) con el Condado de los Angeles, por favor llame al **1-888-811-1121** para atender una orientación y después poder participar en el nuevo entrenamiento de RFA.

Espero que puedan atender nuestras clases. Si tiene preguntas, por favor llámenos al 323.953.4000 ext. 2335 o por correo electrónico a: lacc-fostercare@lacitycollege.edu

Alvaro Aguila
Director del Programa



FOSTER & KINSHIP CARE EDUCATION PROGRAM
AT LOS ANGELES CITY COLLEGE

¿CUANTAS HORAS DE RENOVACION NECESITA?

Todos los años, dependiendo de la tarifa que tenga debe tomar cierto número de clases de “renovación”:

- Renovación de RFA: 8 horas anuales
- Tarifa B (Básica): 12 horas
- Tarifa F: 12 horas
- Tarifa D: 18 horas
- Tarifa W: 4 horas

Los Angeles Community College District - Board of Trustees

Andra Hoffman, President

Steven Veres, Vice President

Gabriel Buelna

Mike Fong

Ernest H. Moreno

Scott J. Svonkin

David Vela

Alfredo Garma Salmeron, Student Trustee

Los Angeles Community College District - District Administration

Dr. Francisco C. Rodriguez, Chancellor

Dr. Melinda A. Nish, Interim Deputy Chancellor

Dr. Ryan M. Cornner Vice Chancellor of Educational Programs and Institutional Effectiveness

Jeffrey M. Prieto, General Counsel

Dr. Robert B. Miller, Vice Chancellor of Finance and Resource Development

David Salazar, Chief Facilities Executive

Dr. Albert J. Roman, Vice Chancellor for Human Resources

Los Angeles City College Administration

Dr. Mary Gallagher, President

Dr. Regina Smith, Vice President, Student Services

Dr. James Lancaster, Vice President of Academic Affairs

James Reeves, Vice President of Administrative Services

Anil Jain, Associate Vice President, Administrative Services

Alen Andriassian, Dean, Student Services

Dr. Anna Badalyan, Dean, Institutional Advancement

Dr. Thelma Day, Dean, Academic Affairs

Dr. Carol Kozeracki, Dean, Academic Affairs

Dr. Vi Ly, Dean, Academic Affairs

Dr. Saadia Porche, Dean, Student Services

Angelica Ramirez, Dean, Academic Affairs

Dr. Jeremy Villar, Dean, Student Services

Drew Yamanishi, Dean of Student Services

Dr. Imelda Perez, Assistant Dean, Academic Affairs

Dr. Dan Warner, Assistant Dean, Academic Affairs

Nota: Participantes con alguna discapacidad que pueda ser verificada, y que necesite de materiales alternos para esta publicación u otros recursos debe contactar al director del programa FKCE. El colegio le proveerá información en materiales alternos en el menor tiempo posible. Si necesita algún tipo de acomodación especial para atender las clases debido a una discapacidad verificable por favor avise al programa con al menos dos semanas de anticipación.

PREGUNTAS FRECUENTES

- **¿Tengo que registrarme para las clases?**

Solo tiene que registrarse para las clases de certificación inicial de Tarifa D o Tarifa F.

- **¿Es proveído cuidado de niños?**

Desafortunadamente NO proveemos cuidado de niños.

Tenga en cuenta que por los temas que se hablan en clase, los niños no pueden atender las clases.

- **¿Cuál es la diferencia entre las clases de Certificación y las clases de Renovación?**

Las clases de Certificación son los entrenamientos que usted necesita tomar por primera vez para poder obtener esa tarifa. Estos incluyen el entrenamiento de tarifa F, D, o W.

Las clases de Renovación es para renovar la tarifa anualmente que le pide el departamento.

- **No soy padre de crianza; ¿Puedo ir a las clases?**

Puede asistir cualquier persona a las clases; no tiene que ser padre de crianza o adoptivo para atender una clase.

- **¿Necesito pagar algo para las clases?**

No. Las clases son **GRATIS**.

- **¿Cuándo recibo mi certificado de las clases que a las que asisto?**

Al final de cada clase usted recibirá un certificado con su nombre, el título de clase, el número de horas, y la tarifa. Para las clases de certificación, usted recibirá el certificado al final de las 16 horas.

- **¿Qué tengo que hacer para ser un padre de recursos [Crianza o Adoptivo]?**

El primer paso para ser un Padre de Recursos y poder ser padre de crianza o adoptivo es atender una orientación. Para registrarse tiene que llamar al **1-888-811-1121**. Después de completar la orientación, deberá tomar un entrenamiento llamado RFA. Ese entrenamiento también lo ofrecemos en LACC.

- **¿Ofrecemos clases de inglés en LACC?**

Yes! Please call the office for information on our schedule for classes in English.

CLASES DE RENOVACION PARA TARIFAS B,D,F,W, o RFA

CLASES TODOS LOS JUEVES DE 6:00 A 8:00PM

***Nota:** Por favor tenga presente que los temas pueden ser cambiados sin previo aviso. Por favor, llegue a tiempo a la clase. Las personas que lleguen 15 minutos después de que la reunión haya comenzado no podrán recibir el certificado de esa clase.*

CLASES DE RENOVACION PARA TARIFAS B,D,F,W, o RFA

CLASES TODOS LOS JUEVES DE 6:00 A 8:00PM

***Nota:** Por favor tenga presente que los temas pueden ser cambiados sin previo aviso. Por favor, llegue a tiempo a la clase. Las personas que lleguen 15 minutos después de que la reunión haya comenzado no podrán recibir el certificado de esa clase.*

Febrero

Lidiando con comportamientos adolescentes difíciles

Fecha: Jueves, Febrero 13

Trabajando en equipo con la familia y niños

Fecha: Jueves, Febrero 20

Cuidadores que atienden a adultos emergentes

Fecha: Jueves, Febrero 27



Marzo

Mantener saludables a los niños en cuidando de crianza

Fecha: Jueves, Marzo 5

El pasaporte de la salud y de la educación

Fecha: Jueves, Marzo 12

Abogar para usted y su hijo

Fecha: Jueves, Marzo 19

Formentar los derechos educativos de los jóvenes niños en el cuidado de crianza

Fecha: Jueves, Marzo 26

Abril

Limites: Mantener el orden en el hogar familiar

Fecha: Jueves, Abril 2

NO HAY CLASE – jueves 9th

Explotación sexual

Fecha: Jueves, Abril 16

Reunificación familiar

Fecha: Jueves, Abril 23

Como abogar por ti mismo como padre de recursos

Fecha: Jueves, Abril 30



Mayo

Importancia de las reuniones familiares y las reglas de la casa

Fecha: Jueves, Mayo 7

Previendo acusaciones

Fecha: Jueves, Mayo 14

Las finanzas y el manejo de un presupuesto

Fecha: Jueves, Mayo 21

Preparándose para el verano

Fecha: Jueves, Mayo 28

Junio 2020

La documentación y los records

Fecha: Jueves, Junio 4

Como prevenir la rivalidad entre hermanos

Fecha: Jueves, Junio 11

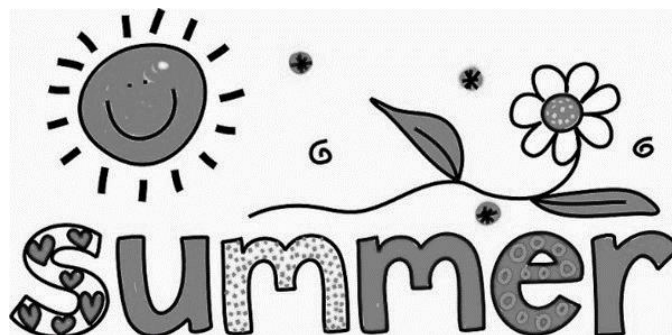

Clase de Recertificación de Primeros Auxilios y CPR



Sábado, Mayo 2, 2019 de 9 a.m. a 1p.m.

Obtenga su recertificación en Primeros Auxilios y Resucitación Cardiopulmonar [RCP, o CPR en sus siglas en inglés] en bebés, niños y adultos. Este entrenamiento es proveído por un entrenador acreditador por la Asociación Americana del Corazón (American Heart Association)

Lugar: Los Angeles City College (855 N. Vermont Ave Los Angeles, CA 90029) Edificación y salón por confirmar*

Costo: ¡GRATIS! *Sólo para padres de recursos que tengan niños en el hogar. [Parientes, Padres de Crianza, y Adoptivos.]

AVISO IMPORTANTE: Esta es una clase de recertificación. Es decir, es sólo para familias de recursos que ya han tomado el entrenamiento antes, y necesitan renovar su certificado de primeros auxilios y CPR.

¡El espacio es limitado!!

Para registrarse por favor llame a Alvaro Aquila al 323-953-4000 ext. 2335 o por email en: lacc-fostercare@lacitycollege.edu

Entrenamiento Inicial [Certificación] para Tarifa – D (16 horas)

Cuidando a niños con dificultades emocionales y/o de comportamiento

Este entrenamiento de 16 horas es para padres de crianza, parientes que cuidan de otro pariente, o guardianes legales que cuidan de niños con dificultades emocionales o de comportamiento que ocurren de manera severa y constante. El entrenamiento incluye las prácticas, las leyes, y los procedimientos que se requieren para el cuidado de este tipo de niños.



¿Cuándo?

Marzo 2020

Sabado, Marzo 7 8:30-4:30pm
Sabado, Marzo 14 8:30-4:30pm

Lugar: LOS ANGELES CITY COLLEGE
855 N. Vermont Ave
Los Angeles, CA 90029

Junio 2020

Viernes, Junio 5 8:30-4:30pm
Viernes, Junio 12 8:30-4:30pm

Lugar: LOS ANGELES CITY COLLEGE
855 N. Vermont Ave
Los Angeles, CA 90029

Para registrarse llame al 323-953-4000 ext. 2335 o por e-mail:

LACC-FosterCare@lacitycollege.edu

Usted debe pre-registrarse para este entrenamiento antes de la primera clase.

Entrenamiento Inicial [Certificación] para Tarifa – F (16 horas)

Cuidando a niños con necesidades médicas especiales

Este entrenamiento de 16 horas es para padres de crianza, parientes que cuidan de otro pariente, o guardianes legales que cuidan de niños que tienen necesidades especiales con respecto a su salud. El entrenamiento incluye las prácticas, las leyes, y los procedimientos que se requieren para el cuidado de este tipo de niños.

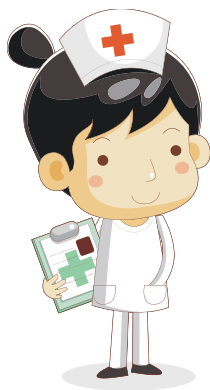

¿Cuándo?

Febrero 2020

Viernes, Febrero 21 8:00-4:00pm
Viernes, Febrero 28 8:00-4:00pm

Lugar: LOS ANGELES CITY COLLEGE
855 N. Vermont Ave
Los Angeles, CA 90029

Abril 2020

Viernes, Abril 17 8:00-4:00pm
Viernes, Abril 24 8:00-4:00pm

Lugar: LOS ANGELES CITY COLLEGE
855 N. Vermont Ave
Los Angeles, CA 90029

Para registrarse llame al 323-953-4000 ext. 2335 o por e-mail:

LACC-FosterCare@lacitycollege.edu

Usted debe pre-registrarse para este entrenamiento antes de la primera clase.

